ILUSTRE
COLEGIO OFICIAL DE
MÉDICOS DE CÁCERES

Fumeca
Fundación del Ilustre Colegio Oficial de la Profesión Médica de Cáceres

Becas y premios Día de la Profesión Médica

INSCRIPCIÓN ABIERTA HASTA EL 9 DE ABRIL DE 2026

www.comeca.org

Becas y premios Día de la Profesión Médica 2026

A través de su Fundación (FUMECA), el Ilustre Colegio Oficial de Médicos de la provincia de Cáceres concede anualmente las becas y premios del Día de la Profesión Médica con el objetivo de reconocer y estimular la investigación desarrollada por los médicos/as colegiados/as en la provincia de Cáceres, fruto del esfuerzo, dedicación e ilusión.

La decisión de los distintos tribunales será objetiva e inapelable y ninguno de sus miembros podrá participar como candidato. El premio podrá ser declarado desierto.

Los colegiados y colegiadas interesados en participar tendrán que presentar su trabajo acompañado, imprescindiblemente, de la HOJA DE INSCRIPCIÓN que encontrará en las bases.

El plazo de recepción de trabajos finalizará el **9 DE ABRIL DE 2026 a las 20:00h** y deberán ser entregador en formato pdf a través del correo electrónico: escuelamedica@comeca.org**.** No se aceptará ningún trabajo fuera de plazo.

Los ganadores/as autorizarán al Colegio de Médicos de Cáceres a reproducir y utilizar su nombre, apellidos e imagen en cualquier actividad relacionada con la convocatoria en la que haya resultado ganador/a sin que dicha utilización le confiera derecho de remuneración. La presentación de la solicitud de participación en este concurso implica la aceptación de las presentes bases.

La entrega de los premios se llevará a cabo en la celebración de la festividad del Día de la Profesión Médica en honor a Nuestra Señora del Perpetuo Socorro.

BECA MEJOR EXPEDIENTE UNIVERSITARIO DE MEDICINA.
Curso académico 2024-2025

1.000 euros.

Podrán optar los hijos y huérfanos de médicos/as colegiados/as en el Ilustre Colegio Oficial de Médicos de la provincia de Cáceres debiendo aportar para ello, junto con la oportuna solicitud, los documentos originales que justifiquen los méritos de estudio, así como la fotocopia del Libro de Familia.

La decisión del tribunal será objetiva e inapelable. El premio podrá ser declarado desierto.

El plazo de recepción del expediente finalizará el **9 DE ABRIL DE 2026 a las 20:00h**. Fuera de ese plazo no se aceptará ninguno.

PREMIO AL MEJOR CURSO DE FORMACIÓN DEL ICOMECA 2025

Patrocinado por Colegio de Médicos de Cáceres

Optarán al premio todos los cursos que han sido organizados y acreditados por la Fundación del Colegio de Médicos de Cáceres (FUMECA) y se hayan desarrollado durante el año 2025.

La elección del curso se basará en la puntuación obtenida en las encuestas de satisfacción por los asistentes.

PREMIO A LA MEJOR COMUNICACIÓN EN FORMATO PÓSTER EN CONGRESO NACIONAL O INTERNACIONAL DE ATENCIÓN HOSPITALARIA O PRIMARIA 2025

500 euros

Con el fin de fomentar y dar a conocer la actividad científica de los colegiados y colegiadas, se convoca un año más este premio. Se podrá presentar cualquier póster expuesto durante 2025 en un congreso médico de carácter nacional o internacional por los colegiados y colegiadas de la provincia cacereña que desarrollen su actividad en cualquier centro hospitalario o de Atención Primaria de la provincia de Cáceres.

Todos los autores médicos/as deberán estar colegiados. El trabajo será presentado por el primer firmante que deberá pertenecer al Colegio Oficial de Médicos de la provincia de Cáceres.

Se entregarán en FORMATO PDF a la dirección de correo electrónico: escuelamedica@comeca.org. Deberá ir acompañado IMPRESCINDIBLEMENTE, por la HOJA DE INSCRIPCIÓN que encontrará en las bases.

El plazo de recepción de trabajos finalizará el **9 DE ABRIL DE 2026 a las 20:00h**. Fuera de ese plazo no se aceptará ninguno.

PREMIO MEJOR TESIS DOCTORAL

1.000 euros

El Colegio de Médicos de Cáceres, en su deseo de fomentar la investigación y la formación de los médicos/as colegiados/as en Cáceres, ha creado el premio a la mejor Tesis Doctoral defendida durante el año 2025 en cualquier universidad.

Las Tesis doctorales que se presenten al premio deberán versar sobre un tema de investigación en el ámbito del sector médico.

El candidato/a deberá aportar la siguiente documentación:

- Solicitud de participación debidamente cumplimentada y firmada.
- Copia original encuadernada de la tesis para su evaluación por el tribunal que no será devuelta y formará parte de las Tesis Doctorales entregadas en esta institución.

El plazo de recepción de trabajos finalizará el **9 DE ABRIL DE 2026 a las 20:00h**. Fuera de ese plazo no se aceptará ninguno.

PREMIO MEJOR CURRICULUM MIR

1.000 euros

El Colegio de Médicos quiere premiar el interés, la dedicación, el trabajo y el compromiso de los médicos y médicas residentes durante su periodo formativo en la provincia de Cáceres a través del premio al mejor CURRICULUM MIR.

1.PARTICIPANTES: Será requisito indispensable estar colegiado/a en el Colegio de Médicos de Cáceres durante todo el tiempo de la residencia. Podrá optar cualquier residente perteneciente a la última promoción que haya finalizado su periodo de residencia durante el año 2025 en cualquier centro formativo de la provincia de Cáceres. Para optar al premio será INDISPENSABLE entregar el BAREMO adjunto firmado por parte de su tutor/a o tutores, donde además se relacionen y califiquen los méritos presentados según el baremo.

El Curriculum deberá presentarse ENCUADERNADO.

2. **RECEPCIÓN DE DOCUMENTACIÓN:** La documentación se presentará, junto con el IMPRESO OFICIAL en la sede del colegio (Avda. Virgen de Guadalupe, 20. 10001 Cáceres) antes del día **9 DE ABRIL DE 2026 a las 20horas**.

3. JURADO: El jurado que realizará la valoración de los méritos estará compuesto por relevantes personalidades, nombradas a tal efecto por el Ilustre Colegio Oficial de Médicos de Cáceres y tendrá la siguiente composición: un representante de los Tutores de Atención Primaria, un representante de los Tutores de Formación Hospitalaria y tres de la Comisión de Actividades de Formación y Docencia de FUMECA, uno de ellos será el Presidente. El tribunal decidirá en caso de empate, así como declararlo desierto.

4. PREMIOS: El premio consistirá en un cheque nominativo de 1.000€. Se concederá el premio a quién consiga la mayor puntuación con arreglo al BAREMO descrito a continuación. Sólo podrán optar al premio baremos superiores a 12 puntos.

ILUSTRE COLEGIO OFICIAL DE MÉDICOS DE CÁCERES

Fumeca
Fundación del Ilustre Colegio Oficial de la Profesión Médica de Cáceres

Baremo Mejor Curriculum MIR 2025

D./Dª.....tutor/a de la Unidad Docente de .....

propone al residente D/Dª.....

de la especialidad .....como candidato/a al premio mejor Currículum M.I.R. convocado por la Fundación del Ilustre Colegio Oficial de Médicos de la Provincia de Cáceres, dejando constancia de los méritos aportados en el baremo adjunto, así como de los correspondientes títulos y certificados con un total de ..... hojas, incluida la presente.

APARTADO	PUNTOS	Nº	
• **ACTIVIDADES DOCENTES (máximo 5 puntos)***			
Sesiones clínicas/bibliográficas, como presentador	0'1 puntos por sesión		
• **CURSOS (máximo 30 puntos)**			
Realizados como discente (alumno):	0.1 punto/3 horas		
MASTER	3 puntos		
Realizados como docente (profesor):	0.4 puntos/hora		
• **PUBLICACIONES (máximo 30 puntos)***			
Libros, Tesis o Monografías	4 puntos/unidad		
Tesis con calificación "cum laude"	2.5 puntos		
Capítulo de libro	1 punto/unidad		
Publicación en revista médica: Nº			
Participante en Proyectos de Investigación financiados	1 punto/unidad		
• **PONENCIAS Y COMUNICACIONES***			
Comunicación a congresos o reuniones nacionales o internacionales	0.2 puntos/unidad		
Comunicación a congresos o reuniones regionales o locales	0.1 puntos/unidad		
• **CARGOS DE REPRESENTACIÓN**			
Vocal Unidad Docente, Sociedad Científica, Colegio de Médicos	1 punto por año		
❖ **PUNTUACIÓN TOTAL**			

* tendrán la misma consideración las publicaciones en formato digital

En Cáceres a ..... de ..... de 2026

Firmado:

PREMIO A LA FORMACIÓN CONTINUADA

Premio: TARJETA REGALO

El sentido de este premio es potenciar la formación continuada ofrecida por el Colegio de Médicos e instituciones afines, fomentar y premiar el tiempo invertido en esta tarea (la mayoría de las veces realizada en el tiempo libre) así como compensar la conciliación familiar, en ocasiones, comprometida por esta tarea que beneficia a los pacientes y a las instituciones sanitarias.

BASES

Podrán participar todos los médicos/as colegiados en la provincia de Cáceres.
Se tendrán en cuenta los diplomas de asistencia a cursos (ya sean presenciales o en formato on-line) de Formación Continuada acreditados durante todo el año anterior a la convocatoria del premio. Deberán ser presentados en PDF a **escuelamedica@comeca.org**

El recuento se hará en horas lectivas o su equivalente en créditos, siendo necesario superar un mínimo de 50 horas lectivas. Las bases de este premio, por su propia naturaleza y definición, excluyen a M.I.R. salvo su asistencia a cursos fuera de su programa formativo.
Explícitamente quedan excluidos de la convocatoria los Másters.

El tribunal estará formado por miembros de la Junta de Gobierno del iComeca.
El **premio será una tarjeta regalo**. Este premio podrá ser declarado desierto.

El plazo de recepción de trabajos finalizará el **9 DE ABRIL DE 2026 a las 20:00h**. Fuera de ese plazo no se aceptará ninguno.

La entrega se llevará a cabo en la celebración de la festividad del Día de la Profesión Médica en honor a Nuestra Señora del Perpetuo Socorro junto con el resto de premios propuestos por esta entidad.

HOJA DE INSCRIPCIÓN PREMIOS Y BECAS
DÍA DE LA PROFESIÓN MÉDICA 2026

DATOS PERSONALES

Nombre:	***Apellidos:***	***Nº de colegiado/a:***
DNI:	***Domicilio:***	
Municipio:	***Provincia:***	***Código Postal:***
Teléfono:	***Email:***	

- ☐ ***BECA EXPEDIENTE UNIVERSITARIO MEDICINA***
- ☐ ***PÓSTER ATENCIÓN HOSPITALARIA O PRIMARIA***
- ☐ ***TESIS DOCTORAL***
- ☐ ***CURRICULUM MIR***
- ☐ ***PREMIO A LA FORMACIÓN CONTINUADA***

El abajo firmante declara bajo su responsabilidad que todos los datos consignados en la presente solicitud son ciertos y adjunta la documentación acreditativa necesaria para ser admitido/a en la convocatoria.

En Cáceres a ..... de ..... de 2026

Firmado:

ILUSTRE COLEGIO OFICIAL DE MÉDICOS DE CÁCERES

Fumeca
Fundación del Ilustre Colegio Oficial de la Profesión Médica de Cáceres

VIII CONCURSO DE IMAGEN RADIOLÓGICA

Primer premio: 500€
Segundo premio: 300€
Tercer premio: 200€

El Colegio de Médicos de la provincia de Cáceres quiere reconocer la labor investigadora realizada por los médicos y médicas de la provincia mediante el uso de técnicas de imágenes. Para ello, un año más convoca el premio del Concurso de Imagen Radiológica.

- **PARTICIPANTES:** Médicos y médicas colegiados en la provincia de Cáceres. Solamente podrán presentar una imagen radiológica o ecografía de casos clínicos como primer autor/a.

2. IMÁGENES Y TEXTO:

-Imagen original, sin modificación mediante programas externos y con texto explicativo a pie de página.
-Sin nombre de pacientes impresos en la misma ni en ningún otro lado que pueda identificarlo.
-La fotografía deberá enviarse en **FORMATO PDF** a la dirección de correo electrónico: **escuelamedica@comeca.org**. En el trabajo, primeramente, deberá aparecer la imagen. Bajo ella se incluirá un pie de foto donde se especifique el título, el pseudónimo y una breve explicación del caso (no más de 150 palabras).
- En el pdf no deberá aparecer ningún dato identificativo del autor/a para que el tribunal pueda valorarlo de manera anónima.

- En el cuerpo del email se expondrá: pseudónimo, nombre completo del autor, lugar de trabajo, especialidad, número de teléfono y e-mail, datos que serán utilizados de manera administrativa para contactar con los ganadores una vez publicado el fallo del jurado.

3. PLAZO: El plazo de presentación de imágenes finalizará el **9 DE ABRIL DE 2026 a las 20.00h**. IMPORTANTE: No se aceptará ninguna imagen fuera de plazo.

4. JURADO: Para la valoración de los trabajos presentados se tendrá en cuenta el contenido científico de la imagen, la originalidad del caso y la relevancia clínica de la misma. El jurado estará compuesto por profesionales altamente cualificados para la evaluación de dichas imágenes.

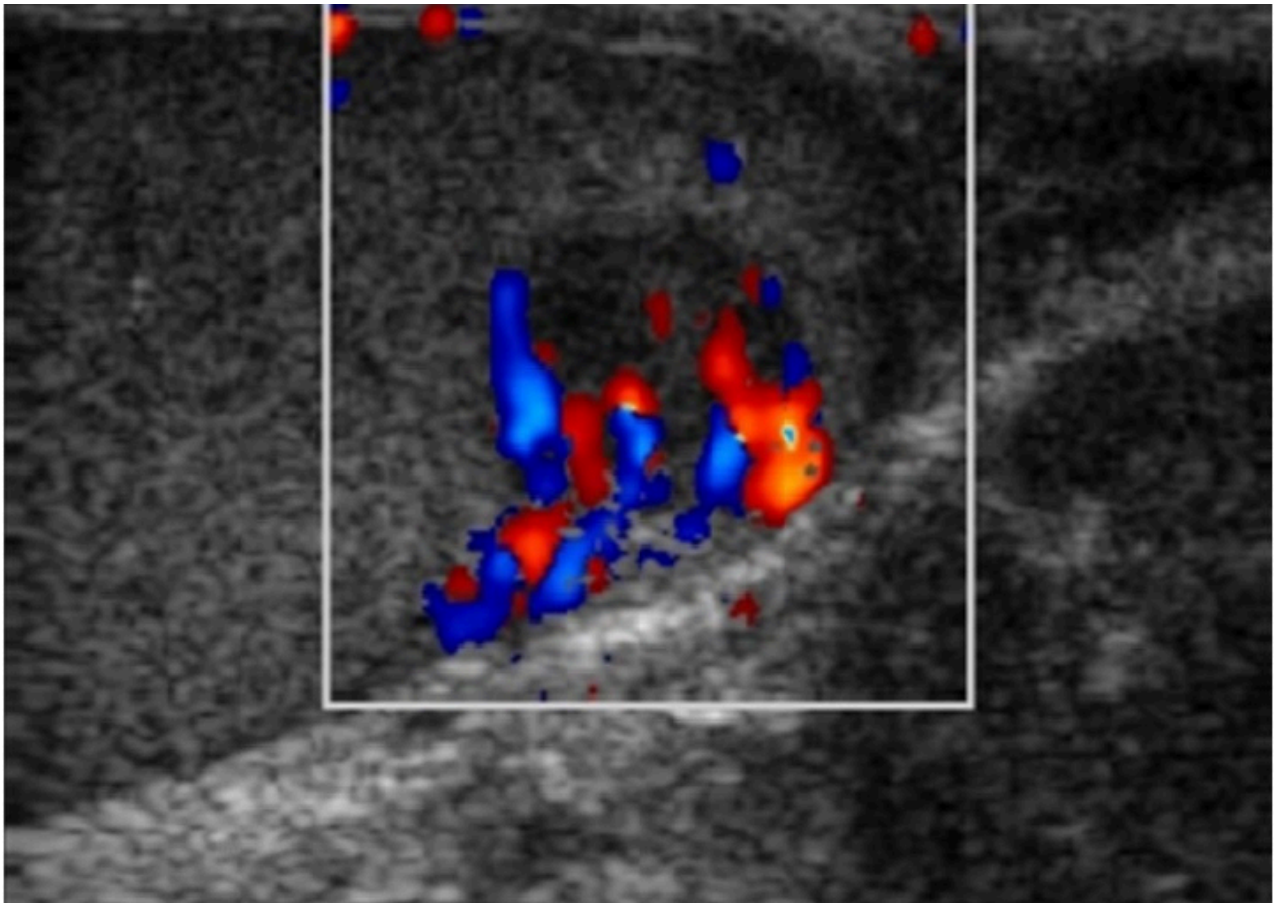

TÍTULO: SIN FAMILIA
Dr Cáceres

Varón joven que consultó por aumento de tamaño doloroso del testículo derecho, de una semana de evolución, sin antecedente traumático, sin fiebre, hematuria ni síntomas miccionales. El tratamiento inicial con ciprofloxacino y antiinflamatorios no modificó los síntomas. La ecografía mostró una masa testicular de 3.1 x 2.36 cm, isoecoica, de contornos definidos y con áreas hipoecógenas internas de bordes imprecisos.

De los marcadores tumorales: AFP era normal pero HGC y LDH elevadas.
La ecografía permite estudiar fácilmente la localización (intra o extratesticular) y las características de las masas escrotales, y ayuda a diferenciar inicialmente las de naturaleza quística (generalmente benignas) de las sólidas, que deben considerarse como una posible neoplasia. La aplicación del doppler-color mostró un aumento de vascularización en la zona (como en la mayoría de los tumores que alcancen un tamaño superior a 1,6 cm). Estas datos orientaban hacia un TGNS, circunstancia confirmada en la pieza de orquidectomía.

Ejemplo

PREMIO “ILUSTRE COLEGIO OFICIAL DE MÉDICOS DE CÁCERES - REAL ACADEMIA DE MEDICINA DE SALAMANCA”

Un año más, el Ilustre Colegio Oficial de Médicos de Cáceres y la Real Academia de Medicina de Salamanca convocarán el Premio “Ilustre Colegio Oficial de Médicos de Cáceres – Real Academia de Medicina de Salamanca”, destinado a reconocer el mejor trabajo científico en el ámbito de la investigación médica básica o aplicada.

Este galardón distinguirá al autor o autores del mejor trabajo científico publicado durante los años 2025 o 2026, realizado por médicos con actividad profesional en la provincia de Cáceres y que se encuentren colegiados en el Colegio Oficial de Médicos de Cáceres.

Con esta convocatoria, ambas instituciones reafirman su compromiso con la promoción de la investigación médica y el reconocimiento de la excelencia científica desarrollada por los médicos de la provincia de Cáceres.

Las bases del premio serán publicadas por la Real Academia de Medicina de Salamanca en la Convocatoria de Premios y Ayudas correspondiente al año 2026, una cita anual que reconoce la excelencia científica en el ámbito de la medicina.

ILUSTRE
COLEGIO OFICIAL DE
MÉDICOS DE CÁCERES

Av. Virgen de Guadalupe, 20.
10001 Cáceres
Teléfono. 927 262 226
comeca@comeca.org
www.comeca.org